



ZVEŘEJNĚNÍ ZÁMĚRU OBCE Č. 5/2021

Obec Uhřetice zveřejňuje podle § 39 odst. 1 zákona č. 128/2000 Sb., o obcích, ve znění pozdějších předpisů, záměr **prodat**:

Ad 1) **část původního pozemku** p. č. 471/1 zapsaného na LV č. 10001 pro katastrální území Uhřetice u Kyjova u Katastrálního úřadu pro Jihomoravský kraj, Katastrální pracoviště Kyjov, označená jako pozemek p. č. **471/16**, trvalý travní porost, **o výměře 53 m²**. Tato část původního pozemku byla oddělena geometrickým plánem, který tvoří nedílnou součást tohoto záměru.

Ad 2) **část původního pozemku** p. č. 471/2 zapsaného na LV č. 10001 pro katastrální území Uhřetice u Kyjova u Katastrálního úřadu pro Jihomoravský kraj, Katastrální pracoviště Kyjov, označená jako pozemek p. č. **471/15**, ostatní plocha, **o výměře 91 m²**. Tato část původního pozemku byla oddělena geometrickým plánem, který tvoří nedílnou součást tohoto záměru.

Zájemci o koupi se mohou k tomuto záměru vyjádřit a podat své nabídky. **Nabídku je třeba podat na Obecní úřad Uhřetice, Uhřetice 177, 696 34 do 25. června 2021.** Nabídku je třeba podat v zalepené obálce označené pouze nápisem: „Nabídka koupě – záměr č. 5/2021“, přičemž nabídka musí obsahovat nabízenou kupní cenu. Minimální výše podání je stanovena částkou **200,- Kč/m²**.

Zveřejnění záměru bylo schváleno Zastupitelstvem obce Uhřetice dne 9. března 2021, usnesením č. XXI/30.

Obec Uhřetice si vyhrazuje právo od výše uvedeného záměru odstoupit.



OBEC UHŘETICE
PSC: 696 34 ☎
Tel.: 518 631 630
IČO: 285421

Petr Tihelka, starosta

Vyvěšeno dne 8. června 2021

Sňato dne 25. června 2021

OBECNÍ ÚŘAD
UHŘETICE
PSC 696 34, tel.. 518 631 630

VÝKAZ DOSAVADNÍHO A NOVÉHO STAVU ÚDAJŮ KATASTRU NEMOVITOSTÍ																		
Dosavadní stav					Nový stav													
Označení pozemku parc. číslem	Výměra parcely		Druh pozemku	Označení pozemku parc. číslem	Výměra parcely		Druh pozemku	Typ stavby	Způsob využití	Způsob využití	Způsob využití	Porovnání se stavem evidence právních vztahů						
	ha	m2	Způsob využití		ha	m2	Způsob využití	Způsob využití				Způsob využití	Díl přechází z pozemku označeného v katastru nemovitosti	dřívější poz. evidenci	Číslo listu vlastnictví	Výměra dílu		Označení dílu
																ha	m2	
471/1	37	95	travní p.	471/1	37	42	travní p.				0	471/1		10001	37	42		
				471/16		53	travní p.				0	471/1		10001		53		
471/2	1	75	ostat.pl. neplodná půda	471/2		77	ostat.pl. neplodná půda				0	471/2		10001		77		
				471/15		91	ostat.pl. neplodná půda				2	471/2		10001		91		
				471/17		7	ostat.pl. neplodná půda				0	471/2		10001		7		
	39	70			39	70												

Výkaz údajů o bonitovaných půdně ekologických jednotkách (BPEJ) k parcelám nového stavu											
Parcelní číslo podle		Kód BPEJ	Výměra		BPEJ na dílu parcely	Parcelní číslo podle		Kód BPEJ	Výměra		BPEJ na dílu parcely
katastru nemovitostí	zjednodušené evidence		ha	m2		katastru nemovitostí	zjednodušené evidence		ha	m2	
471/1		25800	5	15		471/16		20810		53	
		20810	32	27							

GEOMETRICKÝ PLÁN pro rozdělení pozemku	Geometrický plán ověřil úředně oprávněný zeměměřický inženýr:	Stejnopis ověřil úředně oprávněný zeměměřický inženýr:
	Jméno, příjmení: Ing. Jaroslav Jurůj	Jméno, příjmení:
	Číslo položky seznamu úředně oprávněných zeměměřických inženýrů: 606/1995	Číslo položky seznamu úředně oprávněných zeměměřických inženýrů:
	Dne: Číslo: 19/2021	Dne: Číslo:
	Náležitosti a přesnosti odpovídá právním předpisům.	Tento stejnopis odpovídá geometrickému plánu v elektronické podobě uloženému v dokumentaci katastrálního úřadu.
Vyhotovitel Ing. Jaroslav Jurůj Geodetické práce Tuřanka 28 627 00 Brno	Katastrální úřad souhlasí s očíslováním parcel.	Ověření stejnopisu geometrického plánu v listinné podobě.
Číslo plánu: 753-12/2021		
Okres: Hodonín		
Obec: Uhřetice		
Kat. území: Uhřetice u Kyjova		
Mapový list: BRNO 0-9/23		
Dosavadním vlastníkům pozemků byla poskytnuta možnost seznámit se v terénu s průběhem navrhovaných nových hranic, které byly označeny předepsaným způsobem: viz. Seznam souřadnic - doč. stab. dřev.kolíků - body ohroženy stavební činností dle §91 odst.6 vyhl. č. 357/2013Sb., byl vlastník informován, že po dokončení činnosti zajistí označení dočasně stab.bodů, trvalým způsobem		

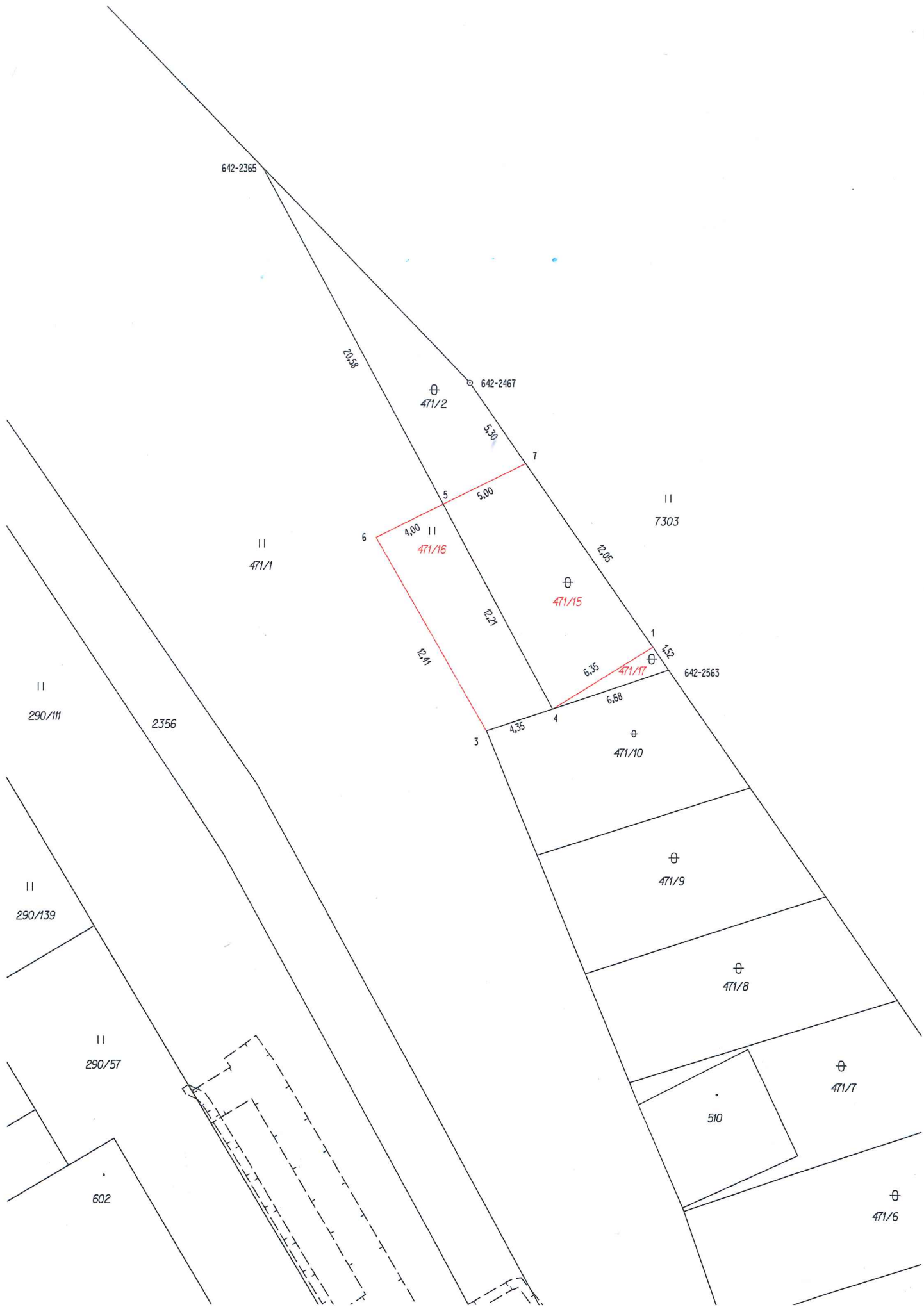

642-2365

20.58

⊕
471/2

642-2467

5.30

7

5

5.00

11
7303

11
471/1

6

4.00

11
471/16

12.05

⊕
471/15

12.21

12.41

6.35

⊕
471/17

642-2563

1

1.52

3

4.35

6.68

⊕
471/10

11
290/111

2356

⊕
471/9

11
290/139

⊕
471/8

11
290/57

⊕
471/7

510

602

⊕
471/6